

# Enplegu buletina/ Hondarribia

## Boletín de empleo/ Hondarribia

URTARRILA 2021 ENERO



<https://observatorio.bidasoa-activa.com/es/>

### Hondarribiako biztanleriaren hileroko eboluzioa.

#### Evolución mensual de la población desempleada de Hondarribia, 2020/2021

|                                    | AZAROA/NOVIEMBRE<br>2020 |       | ABENDUA/DICIEMBRE<br>2020 |       | URTARRILA/ENERO<br>2021 |       | ABE.20/URT.21<br>DIC.20/ENE.21 |                       |                     |
|------------------------------------|--------------------------|-------|---------------------------|-------|-------------------------|-------|--------------------------------|-----------------------|---------------------|
|                                    | GUZ/TOT                  | TASA* | GUZ/TOT                   | TASA* | GUZ/TOT                 | TASA* | ALD ABS.<br>VAR.ABS.           | ALD ERL.<br>VAR. REL. | VAR.TASA<br>A (p.p) |
| <b>HONDARRIBIA</b>                 | 678                      | 8,4%  | 630                       | 7,8%  | 636                     | 7,9%  | 6                              | 0,95%                 | +0,1                |
| <b>BIDASOA BEHEA/ BAJO BIDASOA</b> | 4.616                    | 12,4% | 4.374                     | 11,8% | 4.506                   | 12,1% | 132                            | 3,02%                 | +0,3                |
| <b>GIPUZKOA</b>                    | 35.214                   | 10%   | 34.433                    | 9,8%  | 34.975                  | 10%   | 542                            | 1,57%                 | +0,2                |
| <b>EAE/CAE</b>                     | 132.436                  | 12,4% | 129.240                   | 12,1% | 130.731                 | 12,2% | 1.491                          | 1,15%                 | +0,1                |

Iturria/Fuente: LANBIDE

Burutua: Bidasoa bizirik /Elaboración: Bidasoa activa

\* Biztanleria aktiboa/Población activa a 2019

### Hondarribiako langabetuen urtearteko eboluzioa.

#### Evolución interanual de la población desempleada de Hondarribia, 2020/2021

|                                    | URTARRILA/ENERO<br>2020 |       | URTARRILA/ENERO<br>2021 |       | URT.20/URT.21<br>ENE.20/ENE.21 |                       |                   |
|------------------------------------|-------------------------|-------|-------------------------|-------|--------------------------------|-----------------------|-------------------|
|                                    | GUZ/TOT                 | TASA* | GUZ/TOT                 | TASA* | ALD ABS.<br>VAR.ABS.           | ALD ERL.<br>VAR. REL. | VAR.TASA<br>(p.p) |
| <b>HONDARRIBIA</b>                 | 607                     | 7,5%  | 636                     | 7,9%  | 29                             | 4,8%                  | +0,4              |
| <b>BIDASOA BEHEA/ BAJO BIDASOA</b> | 4.152                   | 11,2% | 4.506                   | 12,1% | 354                            | 8,5%                  | +0,9              |
| <b>GIPUZKOA</b>                    | 31.087                  | 9%    | 34.975                  | 10%   | 3.888                          | 12,5%                 | +1                |
| <b>EAE/CAE</b>                     | 117.649                 | 11%   | 130.731                 | 12,2% | 13.082                         | 11,1%                 | +1,2              |

Iturria/Fuente: LANBIDE

Burutua: Bidasoa bizirik /Elaboración: Bidasoa activa

\* Biztanleria aktiboa/Población activa a 2019



### Urtarrileko hilabeteen langabetu portzentajea, aurreko urtearekin alderatuta

Porcentaje de variación de la población desempleada durante los últimos meses de enero, respecto al año anterior

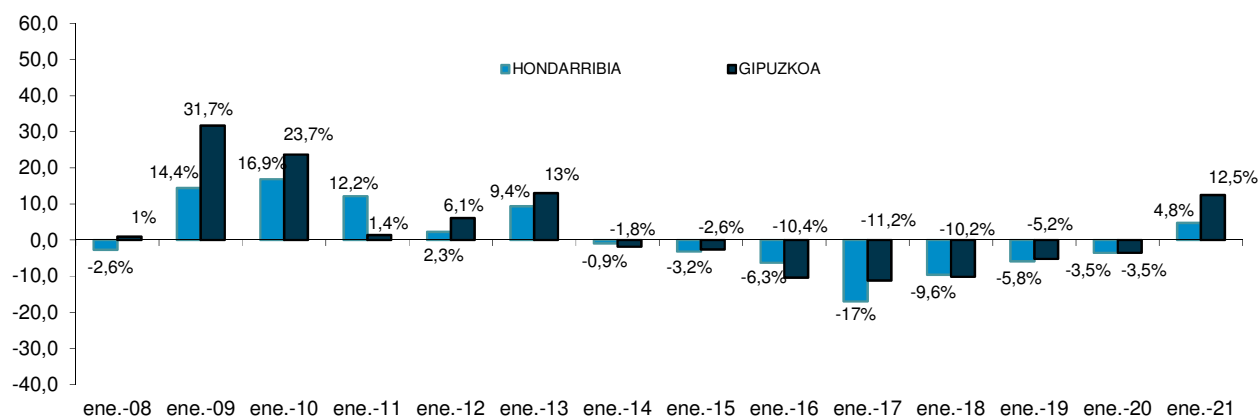

### Hondarribiako langabetuen hileroko eboluzioa, adin eta sexu taldearen arabera

Evolución mensual de la población desempleada de Hondarribia por grupo de edad y sexo. 2020/2021

|                       | ABENDUA/DICIEMBRE 2020 |            |            | URTARRILA/ENERO 2021 |            |            | ALDAKETA ERLATIBOA ABE.20/URT.21 |           |           |
|-----------------------|------------------------|------------|------------|----------------------|------------|------------|----------------------------------|-----------|-----------|
|                       | G/H                    | E/M        | TOT/GUZZT  | G/H                  | E/M        | TOT/GUZZT  | VAR. RELATIVA DIC.20/ENE.21      |           |           |
|                       |                        |            |            |                      |            |            | G/H                              | E/M       | TOT/GUZZT |
| < 25 IRTE/AÑOS        | 32                     | 36         | 68         | 28                   | 27         | 55         | -12,5%                           | -25%      | -19,1%    |
| 25-45 URTE/AÑOS       | 120                    | 141        | 261        | 131                  | 139        | 129        | 9,2%                             | -1,4%     | -50,6%    |
| > 45 URTE/AÑOS        | 130                    | 171        | 301        | 129                  | 182        | 311        | -0,8%                            | 6,4%      | 3,3%      |
| <b>GUZZTIRA/TOTAL</b> | <b>282</b>             | <b>348</b> | <b>630</b> | <b>288</b>           | <b>348</b> | <b>636</b> | <b>2,1%</b>                      | <b>0%</b> | <b>1%</b> |

Iturria/Fuente: LANBIDE

Burutua: Bidasoa bizirik /Elaboración: Bidasoa activa



### Hondarribiako langabetun hileroko eboluzioa, ekonomi jardueraren arabera.

#### Evolución mensual de la población desempleada de Hondarribia, por actividad económica 2020/2021

|   | ABENDUA/DICIEMBRE<br>2020 | URTARRILA/ENERO<br>2021 | ALDAKETA ERLATIBOA<br>ABE.20/URT.21 |
|---|---------------------------|-------------------------|-------------------------------------|
|   |                           |                         | VAR. RELATIVA<br>DIC.20/ENE.21      |
| NEKAZARITZA ETA ARRANTZA/ AGRICULTURA Y PESCA | 11                        | 10                      | -9,1%                               |
| INDUSTRIA                                     | 46                        | 40                      | -13%                                |
| ERAIKUNTZA/CONSTRUCCIÓN                       | 25                        | 24                      | -4%                                 |
| ZERBITZUAK/SERVICIOS                          | 494                       | 514                     | 4%                                  |
| AIRRETIK ENPLEGURIK EZ/SIN EMPLEO ANTERIOR    | 54                        | 48                      | -11,1%                              |
| <b>GUZTIRA/TOTAL</b>                          | <b>630</b>                | <b>636</b>              | <b>1%</b>                           |

### Hondarribiako langabetuen urtearteko eboluzioa, ekonomi jardueraren arabera.

#### Evolución interanual de la población desempleada de Hondarribia, por actividad económica 2020/2021

|   | URTARRILA/ENERO<br>2020 | URTARRILA/ENERO<br>2021 | ALDAKETA ERLATIBOA<br>URT.20/URT.21 |
|---|-------------------------|-------------------------|-------------------------------------|
|   |                         |                         | VAR. RELATIVA<br>ENE.20/ENE.21      |
| NEKAZARITZA ETA ARRANTZA/ AGRICULTURA Y PESCA | 7                       | 10                      | 42,9%                               |
| INDUSTRIA                                     | 56                      | 40                      | -28,6%                              |
| ERAIKUNTZA/CONSTRUCCIÓN                       | 22                      | 24                      | 9,1%                                |
| ZERBITZUAK/SERVICIOS                          | 486                     | 514                     | 5,8%                                |
| AIRRETIK ENPLEGURIK EZ/SIN EMPLEO ANTERIOR    | 36                      | 48                      | 33,3%                               |
| <b>GUZTIRA/TOTAL</b>                          | <b>607</b>              | <b>636</b>              | <b>4,8%</b>                         |

Iturria/Fuente: LANBIDE

Burutua: Bidasoa bizirik /Elaboración: Bidasoa activa